Ehe- und
Familien
Seelsorge
Bistum Augsburg

JAHRES PROGRAMM 2022/2023

Außenstelle AUGSBURG

BISTUM AUGSBURG

INHALT

Impressum	2
Vorworte	3
HOCHZEIT	4
BEZIEHUNG + PAARE	9
FAMILIEN + ERZIEHUNG	21
WEITERE ANGEBOTE	29
NFP + MFM	34
REFERENT*INNEN	36
Adressen	38
Geschäftsbedingungen	39

IMPRESSUM

Ehe- und Familienseelsorge
Christian Öxler
Kappelberg 1
86150 Augsburg

Telefon: 0821 3166-2421
efs@bistum-augsburg.de

Gestaltung:
Dipl. Des. (FH) Kristina Groh
www.grohdesign.de

Druck:
Senser Druck GmbH
www.senser-druck.de

Ehe- und Familien Seelsorge
Bistum Augsburg

GR OH! DESIGN

Druckerzeugnis
www.natureOffice.com/DE-559-LK69VEF
klimaneutral
durch CO2-Ausgleich

Manchmal frage ich mich: „Wie soll ich das eigentlich alles schaffen?“

Ich vermute, dass jede:r von uns diesen Satz schon mal gedacht oder sogar ausgesprochen hat.

Wie soll ich das Alles schaffen, was wird von mir erwartet?
Mich um unsere Kinder kümmern, im Beruf präsent sein, in Partnerschaften wachsen, den Blick über meinen eigenen Tellerrand haben und für andere da sein, mich ehrenamtlich engagieren? Wie soll ich das Alles schaffen?

Christian Öxler
Diözesanfamilienseelsorger

Vielleicht stellte sich Bischof Ulrich vor 1100 Jahren diese oder andere Fragen auch? Wir wissen von ihm, dass er in unserem Bistum viele und vieles im Blick hatte und sich gekümmert hat. Ihm war der Kontakt mit Menschen wichtig. Er hat zugehört, was die Anliegen der Gläubigen waren. 2023/2024 begehen wir ein Doppeljubiläum unseres Bistumspatrons. 1100 Jahre Bischofsweihe und vor 1050 Jahren ist er gestorben.

Mit unseren Angeboten wollen wir auch Räume schaffen, in denen Sie Gemeinschaft erleben können, sich austauschen können und zur Ruhe kommen können.

Kerstin Steffe
stv. Leiterin des Fachbereichs
Ehe und Familie

Grüß Gott, liebe Mitmenschen in lebendigen Beziehungen!

Gerne begrüßen wir Sie und Euch bei unseren Veranstaltungen für Braut-, Ehe- und sonstige Paare, (Groß-)Eltern und Familien in ihren jeweiligen Lebensphasen und Lebenssituationen.

Als Ehe- und Familienseelsorger*innen für die Dekanate Augsburg I und II, Aichach-Friedberg, Augsburg-Land und Schwabmünchen unterstützen wir auch vor Ort bei der Entwicklung und Umsetzung von Ideen und konkreten Angeboten.

Wir freuen uns auf lebendige und ermutigende Begegnungen – hoffentlich sehen wir uns bald!

Dr. Konrad H. Blüml | Stefanie Kasche | Prisca Leeb | Kerstin Steffe
Pastoralreferent*innen

HOCHZEIT

EHEVORBEREITUNGSSEMINARE
Regionale Veranstaltungen

Sie bereiten sich auf Ihre kirchliche Hochzeit vor? Wir bieten Ihnen in dieser Zeit Ehevorbereitungsseminare an. Dabei setzen Sie sich mit der Bedeutung des Eheversprechens und einer christlichen Ehe auseinander. Außerdem erhalten Sie Gestaltungsideen für den Hochzeitsgottesdienst und Anregungen für eine gelingende Ehe. So können Sie an diesem Tag die Spuren Ihrer gemeinsamen Liebe vertiefen.

Samstags 9 Uhr - 16 Uhr | Freitags 19:30 Uhr - 22 Uhr

Kosten: Wir freuen uns, Ihnen die Tagesseminare ohne Berechnung anbieten zu können | Mittagessen auf eigene Kosten
Anmeldung: bei Außenstelle Augsburg oder veranstaltender Pfarrei/Pfarreiengemeinschaft oder online unter www.hochzeit-kirchlich.de
Weitere Infos: www.hochzeit-kirchlich.de

Alle Termine auf einen Blick:

08.10.2022 | Friedberg
St. Jakobus maj. | Pfarrzentrum | St.-Jakobs-Platz

18.09.2022 | online | 9 Uhr - 16 Uhr

18.09.2022 | Leitershofen
16.10.2022 | Leitershofen
Exerzitienhaus St. Paulus | Krippackerstr. 6

22.10.2022 | Westendorf
St. Georg | Pfarrheim | Schulstr. 4

13.11.2022 | Leitershofen
Exerzitienhaus St. Paulus | Krippackerstr. 6

17.12.2022 | online | 9 Uhr - 16 Uhr

21.01.2023 | Dasing
Pfarrzentrum | Unterzeller Straße 10a

21.01.2023 | Augsburg-Haunstetten
St. Pius | Pfarrzentrum | Mittelfeldstr. 4

04.02.2023 | Mering
Martin-Luther-Haus | Martin-Luther-Str. 1

18.02.2023 | Großaitingen
St. Nikolaus | Pfarrheim | Augsburger Str. 1

25.02.2023 | Augsburg
St. Ulrich und Afra | Pfarrheim | Weite Gasse 2

25.02.2023 | Augsburg-Lechhausen
Unsere liebe Frau | Pfarrheim | Blücherstr. 91

04.03.2023 | Bobingen
St. Felizitas | Pfarrheim | Hochstr. 2 b

18.03.2023 | Königsbrunn
Maria unterm Kreuz | Pfarrheim | Mindelheimer Str. 24

25.03.2023 | Dinkelscherben-Anried
St. Anna | Pfarrheim | Anostr. 10

25.03.2023 | Augsburg-Göggingen
Roncalli-Haus | Klausenberg 7

26.03.2023 | Leitershofen
Exerzitienhaus St. Paulus | Krippackerstr. 6

01.04.2023 | Aichach
Mariä Himmelfahrt | Haus St. Michael | Schulstr. 8

15.04.2023 | Affing
St. Peter und Paul | Pfarrheim Mühlhausen | Anwaltinger Weg 4 b

29.04.2023 | Augsburg-Bärenkeller
St. Konrad | Pfarrsaal | Bärenstr. 22

06.05.2023 | Fischach
St. Michael | Pfarrheim | Hauptstr. 4

13.05.2023 | Violau
Bruder-Klaus-Heim | Michaelstr. 15
Mit Wanderung – bitte entsprechende Kleidung/Schuhe mitbringen
Kosten: für Verpflegung 15 € pro Person

17.06.2023 | Gersthofen
St. Jakobus | Pfarrzentrum Oscar Romero | Kirchplatz 2

18.06.2023 | Leitershofen
Exerzitienhaus St. Paulus | Krippackerstr. 6

08.07.2023 | Mering
Martin-Luther-Haus | Martin-Luther-Str. 1

17.09.2023 | Leitershofen
13.11.2023 | Leitershofen
Exerzitienhaus St. Paulus | Krippackerstr. 6

Farb-Legende:

- Dekanat Aichach-Friedberg
- Dekanat Augsburg-Land
- Dekanat Augsburg I
- Dekanat Schwabmünchen
- Dekanat Augsburg 2

HOCHZEITSMESSEN FÜR BRAUTPAARE

Informieren Sie sich an unserem Infostand über alles rund um die kirchliche Trauung. Im persönlichen Gespräch beraten wir Sie über Ehevorbereitungstage, Traugottesdienste, Kommunikationskurse für Paare und vieles mehr.

„Traut Euch“

01.10.2022
02.10.2022
Ort: Augsburg | Kongress Am Park

„Traumtage“

Herbst 2022
Ort: Augsburg | Westhouse

Hochzeitsmesse Friedberg

15.1.2023
Ort: Friedberg | Stadthalle

HOCHZEITSKERZEN SELBST GESTALTEN

Die Hochzeitskerze ist ein schönes Zeichen für die Trauung. Wenn sie selbst gestaltet wird, kommen persönliche Motive der Beziehung darauf vor. Wir laden Paare, aber auch andere Interessierte ein, mit einer professionellen Wachsbildnerin die ganz persönliche Hochzeitskerze zu gestalten.

Kosten: 30 € pro Paar
Die Teilnehmerzahl ist auf 6 Paare begrenzt.

23.09.2022 | 18:30 Uhr - 21:30 Uhr

Ort: Bobingen | Pfarrheim St. Felizitas
Anmeldeschluss: 13.09.2022

11.02.2023 | 14 Uhr - 17 Uhr

Ort: Gachenbach | Tagungshaus Maria Beinberg
Anmeldeschluss: 03.02.2023

25.02.2023 | 16:30 Uhr - 19:30 Uhr

Ort: Augsburg-Lechhausen | Unsere liebe Frau
Anmeldeschluss: 15.02.2023

26.03.2023 | 18 Uhr - 21 Uhr

Ort: Bobingen | Pfarrheim St. Felizitas
Anmeldeschluss: 16.03.2023

16.04.2023 | 17 Uhr - 20 Uhr

Ort: Gersthofen | Pfarrzentrum Oscar Romero
Anmeldeschluss: 06.04.2022

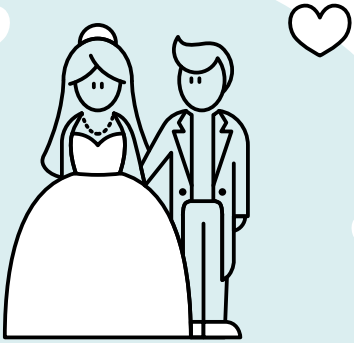

EHE.WIR.HEIRATEN
Wochenenden und mehrtägige Veranstaltungen für Paare, die sich kirchlich trauen

Mit dem*r zukünftigen Ehepartner*in stimmen Sie sich auf den gemeinsamen Lebensweg ein, tauschen sich mit anderen Paaren aus, werden Sie sich mehr über die Quellen der Paarbeziehung bewusst, lassen Sie Gott in Ihrer Verbindung lebendig werden.

Nähere Informationen und Anmeldung bei der jeweiligen Außenstelle. Darüber hinaus finden Sie zahlreiche eintägige Angebote und Informationen auf unserer Homepage: **www.hochzeit-kirchlich.de**

Alle Termine auf einen Blick:

27.01. - 28.01.2023 | Schwabmünchen | Außenstelle Augsburg

03.03. - 05.03.2023 | Benediktbeuern | Außenstelle Weilheim

03.03. - 05.03.2023 | Wies, Steingaden | Außenstelle Weilheim

17.03. - 18.03.2023 | Klosterlechfeld | Außenstelle Augsburg

21.04. - 22.04.2023 | Wies, Steingaden | Außenstelle Weilheim

12.05. - 14.05.2023 | Wies, Steingaden | Außenstelle Weilheim

EHE.WIR.HEIRATEN
Ehevorbereitung in der Oase

Die Oase Steinerskirchen inmitten der Natur ist der ideale Ort für Paare, sich intensiv auf die Ehe vorbereiten. Inhalte sind: Zeit zu zweit, Blick auf die Beziehung, Impulse für die Partnerschaft, Bedeutung des Ehesakraments und Gestaltung der kirchlichen Trauung.

10.03.2023 - 12.03.2023 | 18 Uhr - 13:30 Uhr Kurs-Nr. 2160102

Ort: Steinerskirchen | Oase Steinerskirchen
Leitung: Bernhard Fendt | Gudrun Fendt | Kerstin Steffe
Kosten: 180 € pro Paar
Anmeldung: bis 09.02.2023 bei Außenstelle Schrobenhausen
Kinderbetreuung: ohne Kinderbetreuung

Eine Kooperation der Außenstellen Augsburg und Schrobenhausen

HOCHZEITSWERKSTATT
Die kirchliche Trauung persönlich gestalten

In unserer Hochzeitswerkstatt erfahren Sie, wie Sie Ihre Trauung ganz persönlich gestalten. Sie erhalten neue Ideen und praktische Anregungen, sowie eine Fülle an hilfreichem Material für die Gestaltung Ihres Traugottesdienstes.

21.03.2023 | 19:30 Uhr - 22 Uhr Kurs-Nr. 2060103

Ort: Donauwörth-Riedlingen | Pfarrheim St. Martin
Leitung: Ulrich Berens
Anmeldung: bis 14.03.2023 bei Außenstelle Donauwörth
Kinderbetreuung: ohne Kinderbetreuung

EHEVORBEREITUNG AUF DEM SEGELBOOT
Hinein in den Hafen der Ehe oder hinaus auf die offene See?

Das Segeln ist Sinnbild für das Leben als Paar: Miteinander reden, sich zuhören, gemeinsam in die gleiche Richtung blicken und anpacken! Inmitten der Elemente kommen wir auch Gott näher - was bedeutet uns sein Dabeisein? Wie soll unser Traugottesdienst sein?

24.06. - 25.06.2023 | 9 Uhr - 17 Uhr Kurs-Nr. 2100102

Ort: Bodensee | Hafen von Lochau (A)
Leitung: Peter Eisele | Veronika Füllbier
Kosten: 280 € pro Paar | 315 € pro Paar mit Übernachtung auf dem Boot
Anmeldung: bis 07.06.2023 bei Außenstelle Kempten
Kinderbetreuung: ohne Kinderbetreuung

EHE.WIR.HEIRATEN
Ehevorbereitung in den Bergen

Partnerschaft heißt: Miteinander unterwegs sein! In dieser Ehevorbereitung steigen wir hinauf und hinab, wir spüren unserem Lebensweg nach, lassen uns inspirieren und kommen ins Gespräch. Auf der Hütte besprechen wir alles, was sonst noch zur Ehevorbereitung dazu gehört.

08.07. - 09.07.2023 | 7:45 Uhr - 15 Uhr Kurs-Nr. 2100102

Ort: Bad Hindelang-Hinterstein | Schwarzenberghütte
Leitung: Veronika Füllbier
Kosten: 99 € pro Paar > beide DAV-Mitglieder | sonst 119 € pro Paar
Anmeldung: bis 22.06.2023 bei Außenstelle Kempten
Kinderbetreuung: ohne Kinderbetreuung

BEZIEHUNG + PAARE

EPL KURSE
Ein Partnerschaftliches Lernprogramm

Eine Paarbeziehung, die auch auf Dauer erfüllt und glücklich ist – wer wünscht sich das nicht? Doch wie schafft man es im oft stressigen Alltag, die Beziehung nicht zu kurz kommen zu lassen? Wie gelingt es, die Liebe zu erhalten?

Es sind die vielen kleinen, regelmäßigen Dinge, die eine Paarbeziehung auch langfristig harmonisch und spannend machen – z. B. eine aktive und positive Kommunikation zwischen den Partnern, ein konstruktiver Umgang mit Konflikten, aber auch Zeit für schöne Aktivitäten und die Pflege gemeinsamer Erinnerungen.

Das renommierte Kommunikationstraining EPL hilft Paaren, gezielt miteinander zu reden, ihr Gespräch und ihre Beziehung zu vertiefen. Hilfreiche Gesprächsregeln werden bei den sechs Kurseinheiten jeweils als Paar im intensiven Coaching durch Trainer*innen eingeübt.

Weitere Infos unter www.epl-kek.de oder www.damit-die-liebe-bleibt.de oder Sie laden sich gleich die Paaradies®-App runter unter: www.damit-die-liebe-bleibt.de/paaradies-app/

Achtung: Alle EPL-Kurse können unter entsprechenden Umständen auch online stattfinden.

Infoabende | Augsburg	
15.09.2022 | 19:30 Uhr	
24.01.2023 | 19:30 Uhr	
EPL-Kurse (jeweils 6 Abende)	Kurs-Nr. 2040202
29.09. - 17.11.2022 | 19:30 Uhr - 22 Uhr	
07.02. - 28.03.2023 | 19:30 Uhr - 22 Uhr	

Ort: Augsburg | Büro der Außenstelle
Leitung: Dr. Konrad H. Blüml | N. N.
Kosten: 150 € pro Paar
Anmeldung: bis 19.09.2022 bzw. 30.01.2023 bei Außenstelle Augsburg
Kinderbetreuung: ohne Kinderbetreuung

weiter auf der nächsten Seite »

Infoabend | Donauwörth

27.09.2023 | 19:30 Uhr

EPL-Kurs (6 Abende) Kurs-Nr. 2060201

11.10. - 23.11.2023 | 19:30 Uhr - 22 Uhr

Ort: Donauwörth | Büro der Außenstelle
Leitung: Ulrich Berens | N. N.
Kosten: 150 € pro Paar
Kinderbetreuung: ohne Kinderbetreuung

EPL KURS
Ein Partnerschaftliches Lernprogramm

Die Zufriedenheit von Paaren hängt davon ab, wie gut sie miteinander reden können. Wenn ich meine Bedürfnisse und Wünsche ausspreche und die des anderen höre und ernst nehme, wird das Leben leichter. Die gute Absicht hinter dem Tun wird erkennbar und die Liebe kann wachsen.

11.11. - 13.11.2022 | 17 Uhr - 13 Uhr Kurs-Nr. 2180202

Ort: Wertach | Allgäuhaus
Leitung: Katrin Dammerboer | Dieter Güntner
Kosten: 150 € pro Paar Kursgebühr | 210 € pro Paar ÜN/VP
Anmeldung: bis 12.10.2022 bei Außenstelle Kempten
Kinderbetreuung: ohne Kinderbetreuung

EPL-KOMPAKT

Infoabend

15.06.2023 | 19:30 Uhr - 21 Uhr

EPL-Kurs Kurs-Nr. 2040203

24.06.2023 | 9 Uhr - 17:30 Uhr

08.07.2023 | 9 Uhr - 17:30 Uhr

Ort: Augsburg | Büro der Außenstelle
Leitung: Dr. Konrad H. Blüml | Kerstin Steffe
Kosten: 150 € pro Paar
Anmeldung: bis 19.06.2023 bei Außenstelle Augsburg
Kinderbetreuung: auf Anfrage

VALENTINSTAG
Segensfeiern für Liebende und Verliebte

Genießen Sie gefühlvolle und besinnliche Momente im Rahmen einer Andacht und ergreifen Sie die Gelegenheit, diesen Abend einmal anders zu begehen!

Tipp für Pfarreien: Laden Sie die Brautpaare des vergangenen Jahres besonders dazu ein!

Kurs-Nr. 2040299

Dank- und Segensgottesdienst für Verliebte, Verlobte und Verheiratete

10.02.2023 | 18:30 Uhr
Ort: Augsburg | Herz-Jesu-Kirche | Augsburger Str. 23 A

Ökumenische Segnungsfeier für Paare

10.02.2023 | 18:30 Uhr
Ort: Dietkirch (in Kooperation mit der evangelischen Nachbargemeinde) Immanuelkirche | 86420 Diedorf | Lindenstraße 20

Valentinsgottesdienst

12.02.2023 | 19 Uhr
Ort: Schwabmünchen | Stadtpfarrkirche St. Michael | Luitpoldstraße 1 A

Ökumenischer Segnungsgottesdienst mit „Horizont & friends“ und anschließendem Stehempfang

14.02.2023 | 18:30 Uhr
Ort: Bobingen | Evang. Dreifaltigkeitskirche | Hochfeldstraße 7

CitySeelsorge an der Moritzkirche und Citykirchenarbeit am Evangelischen Forum Annahof

14.02.2023 | 18 Uhr - 20 Uhr
Ort: Augsburg | Im Annahof

„Feuer und Flamme sein“ – ökumenische Valentinsaktion (Kein Gottesdienst!) Neben musikalischen Besonderheiten, leckeren Getränken und feinen Naschereien können alle liebenden Paare sich unter freiem Himmel segnen lassen.

Ökumenischer Segnungsgottesdienst für Paare

17.02.2023 | 19 Uhr
Ort: Augsburg | Pfarrkirche Christkönig | Pappelweg 7

Ökumenischer Valentinsgottesdienst

18.02.2023 | 18 Uhr
Ort: Rehling | Pfarrkirche St. Vitus und Katharina | Bergstraße 3

Jugendgottesdienst zum Valentinstag mit Paarsegnung

18.02.2023 | 18 Uhr
Ort: Aichach | Stadtpfarrkirche Mariä Himmelfahrt | Danhauser Platz 7

Weitere Termine und Orte von Valentinsgottesdiensten erfahren Sie unter: www.beziehung-leben.de/valentinsgottesdienste.

Modelle und Anregungen zu Segensfeiern für Paare und Ehejubiläen sind bei uns erhältlich. Gottesdienste mit Segnung von Ehepaaren führen ebenfalls viele Pfarreiengemeinschaften und Pfarrgemeinden durch.

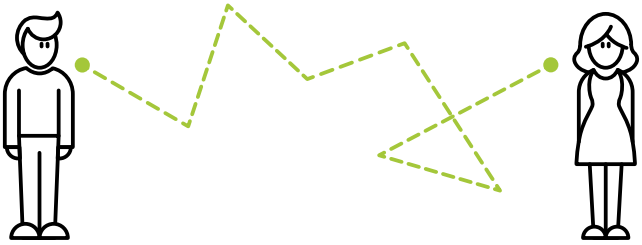

ZEIT ZUM GESPRÄCH – ZEIT FÜR UNS ALS PAAR
Aufbaukurs EPL/KEK

Als Paar, das bereits einen EPL- oder KEK-Kurs besucht hat, frischen Sie die erlernte Sprecher- und Zuhörerfertigkeit mit kompetenter Begleitung von Kommunikationstrainern*innen auf und entwickeln sich weiter. Sie besprechen Themen, die für Ihre Partnerschaft von Bedeutung sind.

08.10.2022 | 9 Uhr - 17 Uhr Kurs-Nr. 2160202

Ort: Gachenbach | Tagungshaus Maria Beinberg
Leitung: Dr. Konrad H. Blüml | Gudrun Fendt
Kosten: 75 € pro Paar | Mittagessen und Getränke auf eigene Kosten
Anmeldung: bis 26.09.2022 bei Außenstelle Schrobenhausen
Kinderbetreuung: auf Anfrage

Weitere Infos: www.epl-kek.de oder www.damit-die-liebe-bleibt.de

PAAR STUNDEN NUR FÜR UNS!
Ein Tag für Paare

Gönnen Sie sich Ihre Paar-Zeit mit Blick auf das Wohltuende in der Beziehung und auf anstehende Veränderungen. Es gibt Impulse und Anregungen, Zeit für das Paargespräch und den Austausch mit anderen, ein gemeinsames Mittagessen und die Möglichkeit, draußen unterwegs zu sein.

09.10.2022 | 9 Uhr - 17 Uhr Kurs-Nr. 2040204

Ort: Gachenbach | Tagungshaus Maria Beinberg
Leitung: Dr. Konrad H. Blüml | Bernhard Fendt | Gudrun Fendt | Prisca Leeb
Kosten: 40 € pro Paar | 10 € pro Kind
Anmeldung: bis 28.09.2022 bei Außenstelle Augsburg
Kinderbetreuung: mit Kinderbetreuung

05.11.2022 | 9 Uhr - 17 Uhr Kurs-Nr. 2040204

Ort: Friedberg | Haus der Pallottiner
Leitung: Dr. Konrad H. Blüml | Bernhard Fendt | Gudrun Fendt | Prisca Leeb
Kosten: 40 € pro Paar | 10 € pro Kind
Anmeldung: bis 26.10.2022 bei Außenstelle Augsburg
Kinderbetreuung: mit Kinderbetreuung

DU UND ICH – UND GOTT
Tag für Paare, die sich lieben

Wo die Liebe hinfällt, da ist Gott dabei. Und so staunen wir und freuen uns über die Vielfalt der verschiedenen Lebensentwürfe und Liebesgeschichten von Menschen. Ganz ohne Heimlichkeit stehen wir zueinander und bitten um Gottes Segen.

16.10.2022 | 10:30 Uhr - 17 Uhr Kurs-Nr. 2080299

Ort: Kaufbeuren | Haus St. Martin
Leitung: Ulrich Hoffmann | Elisabeth Weißenhorn-Höfle
Kosten: 10 € pro Paar
Anmeldung: bis 11.10.2022 bei Außenstelle Kaufbeuren
Kinderbetreuung: ohne Kinderbetreuung

2PLUS UND KEK
Fertigkeiten und Haltungen für gute Gespräche in der Beziehung

Paare lernen, wie sie ihre Kommunikationsfertigkeiten erweitern und wie wertvolle Haltungen die Beziehung bereichern können. Das Gespräch mit dem*r Partner*in steht im Mittelpunkt des Kurses. In geschütztem Rahmen trainieren Sie unter kompetenter Begleitung.

28.10. - 30.10.2022 | 18 Uhr - 13 Uhr Kurs-Nr. 2000203

Ort: Nonnenhorn | Haus St. Christophorus
Leitung: Regina Jall | Hubert Lüpken
Kosten: 210 € pro Paar | 100 € pro Erwachsener ÜN/VP | 40 € pro Kind (7-18 Jahre) | 30 € pro Kind (1-6 Jahre)
Anmeldung: bis 10.10.2022 bei Diözesanstelle
Kinderbetreuung: mit Kinderbetreuung

ZUVERSICHT
Vortrag und Gespräch zur Kraft, die an das Morgen glaubt

Wie gelingt es, in persönlichen Krisen oder einer Pandemie Zuversicht zu bewahren? Zuversicht heißt, das Vertrauen in uns und andere vertiefen, sich Schwierigkeiten nüchtern stellen, Handlungsspielräume beherzt ergreifen, neue Hoffnung schöpfen. So kann das Leben uns überraschen.

07.11.2022 | 19:30 Uhr - 21 Uhr Kurs-Nr. 2040210

Ort: Online
Leitung: Sr. Dr. Melanie Wolfers | Dr. Konrad H. Blüml
Anmeldung: bis 26.10.2022 bei Außenstelle Augsburg
Kinderbetreuung: ohne Kinderbetreuung

Melanie Wolfers ist SPIEGEL-Bestsellerautorin und langjährig als Seelsorgerin und Beraterin tätig. Weitere Infos unter: **www.melaniewolfers.de**

Die Veranstaltung findet statt in Kooperation mit dem Evang. Forum Annahof und der Kath. Erwachsenenbildung Stadt Augsburg e. V.

Sie erhalten nach Anmeldung rechtzeitig einen Link zur Teilnahme.

DIE LIEBE LEBENDIG ERHALTEN
Achtsamkeit für Paare

Liebesbeziehungen wollen gepflegt werden. Gewöhnung und Achtlosigkeit können die Paarbeziehung gefährden. Eine achtsame Haltung stärkt die Liebe. Aspekte dieser Haltung sind Wertschätzung des Positiven, Umgang mit seelischen Wunden, Sprachen der Liebe, Intimität und Sexualität.

18.11. - 20.11.2022 | 18 Uhr - 14 Uhr Kurs-Nr. 2140202

Ort: Roggenburg | Zentrum für Familie, Umwelt und Kultur
Leitung: Ulrich Hoffmann
Kosten: 200 € pro Paar
Anmeldung: bis 26.10.2022 bei Außenstelle Neu-Ulm
Kinderbetreuung: mit Kinderbetreuung

NEUSTART WAGEN
Wochenende für Paare in neuer Beziehung

Es braucht Mut, sich nach einer gescheiterten Partnerschaft wieder auf eine neue Paarbeziehung einzulassen. Das Wochenende gibt Raum für den Austausch mit Paaren in ähnlicher Situation und regt an, Vergangenes loszulassen und Kraftquellen der Liebe aufzuspüren.

18.11. - 20.11.2022 | 18 Uhr - 13 Uhr Kurs-Nr. 2080205

Ort: Pfronten-Rehbichl | Haus Zauberberg
Leitung: Ulrike Girke | Elisabeth Weißenhorn-Höfle
Kosten: 210 € pro Paar
Anmeldung: bis 19.10.2022 bei Außenstelle Kaufbeuren
Kinderbetreuung: ohne Kinderbetreuung

DAS GLÜCK IN DER LIEBE, WENN WIR ÄLTER WERDEN
Wochenendseminar für Paare ab 50 plus

Zum Glück gehören Dankbarkeit, liebevolle Begegnungen und vieles mehr. Darüber können Paare mit anderen nachdenken, sich austauschen und sich Gutes tun. Für Leib und Seele ist gesorgt: erstklassiges Essen, Sauna, Schwimmen und die Feier eines Gottesdienstes.

25.11. - 27.11.2022 | 18 Uhr - 13 Uhr Kurs-Nr. 2000204

Ort: Bad Wörishofen | Kneipp-Kurhaus St. Josef
Leitung: Hubert Lüpken
Kosten: 170 € pro Person
Anmeldung: bis 28.10.2022 bei Diözesanstelle
Kinderbetreuung: ohne Kinderbetreuung

WIR BLEIBEN DRAN
Ein stärkender Kurs für Paare

Beziehung ist ein Marathon, kein Sprint. Manchmal kann einem da schon die Puste ausgehen. Dabei möchten wir unsere Beziehung nicht aus dem Blick verlieren, wir möchten miteinander im Gespräch bleiben. Was stärkt uns? Was gelingt und ermutigt uns zu neuen Schritten?

26.11.2022 | 9:30 Uhr - 16 Uhr Kurs-Nr. 2120298

Ort: Breitenbrunn | Maria Baumgärtle
Leitung: Diakon Albert Greiter in Zusammenarbeit mit Karina Till Landvolk Unterallgäu
Kosten: 20 € pro Paar
Anmeldung: bis 05.11.2022 bei Außenstelle Memmingen
Kinderbetreuung: ohne Kinderbetreuung

WELLNESS IM DOPPELPACK
Wohlfühltag für Leib und Seele

An diesem Tag für Paare erwartet Sie ein abwechslungsreiches Programm mit partnerschaftlichen Impulsen, Übungen zur Körperwahrnehmung, Massage und Entspannung. Freuen Sie sich auf gemeinsame Stunden, in denen Sie die Seele baumeln lassen können.

03.12.2022 | 9 Uhr - 17 Uhr Kurs-Nr. 2040209

Ort: Stadtbergen | Pfarrheim Maria Hilf
Leitung: Peter Scherer | Angelika Steber
Kosten: 50 € pro Paar
Anmeldung: bis 27.11.2022 bei Außenstelle Augsburg
Kinderbetreuung: ohne Kinderbetreuung

DER GUTE GEIST IN UNSERER BEZIEHUNG – GESPRÄCHSTRAINING FÜR FORTGESCHRITTENE
Wochenende für Paare, die ihre Spiritualität fördern wollen

EPL oder KEK erfahrene Paare vertiefen die erlernten Kommunikations- und Problemlösefertigkeiten für den Alltag ihrer Lebens- und Glaubenswelt. Der Auffrischungskurs lädt ein, sich mit Fragen der Spiritualität in der Partnerschaft auseinanderzusetzen.

20.01. - 22.01.2023 | 18 Uhr - 13 Uhr Kurs-Nr. 2040208

Ort: Violau | Bruder-Klaus-Heim
Leitung: Dr. Konrad H. Blüml | Frank Kienle
Kosten: 75 € pro Paar Kursgebühr | 80 € pro Erwachsener ÜN/VP
40 € pro Kind (7 - 18 Jahre) | 30 € pro Kind (1 - 6 Jahre)
Anmeldung: bis 11.01.2023 bei Außenstelle Augsburg
Kinderbetreuung: auf Anfrage

Weitere Infos: www.epl-kek.de oder www.damit-die-liebe-bleibt.de

SUCHT NACH ANERKENNUNG – VOM UMGANG MIT NARZISSMUS IN PAARBEZIEHUNGEN (UND BERUF)
Online-Vortrag und Gespräch mit Dr. Bärbel Wardetzki

Narzisstische (Liebes-)Beziehungen sind erst verführerisch. Der Egoismus zwischen Grandiosität und Selbstzweifeln zeigt sich, sobald Illusionen verflogen sind, sich alles um schönen Schein dreht. Also: Narzissmus verstehen, toxische Beziehung beenden, Selbstwertgefühl stärken!

25.01.2023 | 19:30 Uhr - 21 Uhr Kurs-Nr. 2040210

Ort: Online
Leitung: Dr. Bärbel Wardetzki | Dr. Konrad H. Blüml
Anmeldung: bis 16.01.2023 bei Außenstelle Augsburg
Kinderbetreuung: ohne Kinderbetreuung

Dr. Bärbel Wardetzki ist renommierte Psychologin, Bestsellerautorin und Coach. Weitere Infos unter www.baerbel-wardetzki.de

Die Veranstaltung findet statt in Kooperation mit dem Evang. Forum Annahof und der Kath. Erwachsenenbildung Stadt Augsburg e. V.

Sie erhalten nach Anmeldung rechtzeitig einen Link zur Teilnahme.

IN BEZIEHUNGEN WACHSEN
Grundkurs Enneagramm

Das Enneagramm ist eine Jahrhunderte alte Weisheitslehre mit neun Persönlichkeitstypen, die Einblick in die Vielschichtigkeit des (Zusammen-)Lebens geben. Paare können ein vertieftes Verständnis füreinander gewinnen.

10.02. - 11.02.2023 | 18 Uhr - 16 Uhr Kurs-Nr. 2140203

Ort: Roggenburg | Zentrum für Familie, Umwelt und Kultur
Leitung: Helmut Schmidt | Ulrich Hoffmann
Kosten: 75 € pro Person
Anmeldung: bis 27.01.2023 bei Außenstelle Neu-Ulm
Kinderbetreuung: ohne Kinderbetreuung

Weitere Infos: Ohne Übernachtung. Auf Wunsch Übernachtung bitte direkt buchen im Bildungszentrum Roggenburg unter 07300 96110!

WIR BLEIBEN DRAN
Ein stärkender Kurs für Paare

Beziehung ist ein Marathon, kein Sprint. Manchmal kann einem da schon die Puste ausgehen. Dabei möchten wir unsere Beziehung nicht aus dem Blick verlieren, wir möchten miteinander im Gespräch bleiben. Was stärkt uns? Was gelingt und ermutigt uns zu neuen Schritten?

25.03.2023 | 9:30 Uhr - 16 Uhr Kurs-Nr. 2120298

Ort: Böhen | Waldmühle
Leitung: Diakon Albert Greiter in Zusammenarbeit mit Karina Till Landvolk Unterallgäu
Kosten: 40 € pro Paar (inkl. Mittagessen)
Anmeldung: bis 05.03.2023 bei Außenstelle Memmingen
Kinderbetreuung: mit Kinderbetreuung

PRIMAVERA A ROMA
Paare reisen in den Frühling von Rom

Eine Flugreise in den Frühling von Rom. Faszinierende Einblicke in die Geschichte Roms und in die heiligen Stätten schenken neue Kraft für Ihre Partnerschaft und für den Alltag. Flug mit Lufthansa ab/bis München. Veranstalter: Bayer. Pilgerbüro

28.03. - 01.04.2023 | 6:30 Uhr - 22 Uhr Kurs-Nr. 2000201

Ort: Rom | Hotel Ripa
Leitung: Patrizia Thanner | Robert Haas | Ulrich Hoffmann
Kosten: siehe Homepage
Anmeldung: bis 05.02.2023 bei Außenstelle Memmingen
Kinderbetreuung: ohne Kinderbetreuung

JAKOBSWEG FÜR PAARE
Auf dem Portugiesischen Jakobsweg

Wir werden entlang der Küste von Porto nach Santiago de Compostela pilgern. Wir gehen auf dem Stück eines Weges, den viele Gottsucher gegangen sind. Gespräche und Impulse werden Freude und Herausforderung begleiten.

25.04. - 09.05.2023 Kurs-Nr. 2180205

Orte: Porto - Santiago de Compostela | Herbergen & Hotels
Leitung: Hubert Lüpken | Elisabeth Weißenhorn-Höfle
Kosten: siehe Ausschreibung, die es im Herbst 2022 geben wird
Anmeldung: bis 11.11.2022 bei Außenstelle Weilheim
Kinderbetreuung: ohne Kinderbetreuung

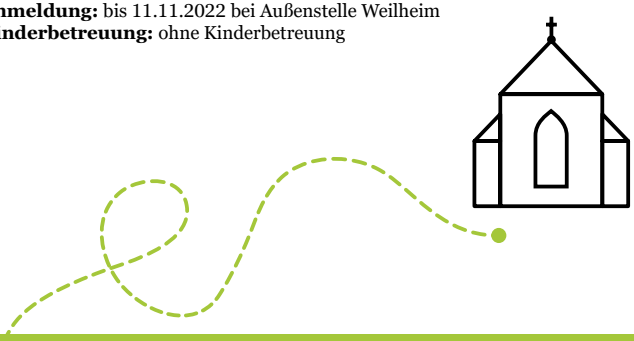

DER SPUR DES ATEMS FOLGEN
Ein Atem-Tag und Weg zur Lebendigkeit

Der Atem ist ein wunderbarer Weg zur Lebendigkeit, denn er verbindet Körper, Seele und Geist. Einen Tag lang wollen wir dieser Spur folgen, indem wir den Körper bewegen, den Atem erleben und vielleicht sogar am Wesentlichen schnuppern.

06.05.2023 | 10 Uhr - 17 Uhr Kurs-Nr. 2060402

Orte: Reimlingen | Tagungshaus
Leitung: Katharina Stroh - Atemtherapeutin | Ulrich Berens
Kosten: 60 € pro Person
Anmeldung: bis 21.04.2023 bei Außenstelle Donauwörth
Kinderbetreuung: ohne Kinderbetreuung

KIRCHEN, KLÖSTER, KULTUR
Pilgerreise für Paare nach Burgund

Kaum eine Landschaft ist so reich an Zeugnissen der Kunst und Kultur des Mittelalters. Wir werden Beaune und Dijon erleben und andere Orte, die von geistlichen Aufbrüchen erzählen und von romanischer und gotischer Baukunst.

05.06. - 11.06.2023 Kurs-Nr. 2180205

Orte: Burgund | Hotels
Leitung: Ulrich Berens | Hubert Lüpken
Kosten: siehe Ausschreibung, die es im Herbst 2022 geben wird
Anmeldung: bis 03.03.2023 bei Außenstelle Weilheim
Kinderbetreuung: ohne Kinderbetreuung

KEK KOMPAKT
Kommunikationskurs für Paare

Das Gespräch mit dem*r Partner*in steht im Mittelpunkt des Kurses. Die Paare üben grundlegende Gesprächsfertigkeiten ein. Jedes Paar bespricht im eigenen Raum die Themen, die ihnen für ihre Partnerschaft wichtig sind. Unterstützt werden sie dabei von Kommunikationstrainern*innen.

16.06. - 18.06.2023 | 18 Uhr - 16 Uhr Kurs-Nr. 2160204

Ort: Steinerskirchen | Oase Steinerskirchen
Leitung: Dr. Konrad H. Blüml | Gudrun Fendt
Kosten: 210 € pro Paar Kursgebühr | 180 € pro Paar ÜN/VP
Anmeldung: bis 23.05.2023 bei Außenstelle Schrobenhausen
Kinderbetreuung: ohne Kinderbetreuung

Weitere Infos: www.epl-kek.de oder www.damit-die-liebe-bleibt.de

VAYA CON DIOS
Geh mit Gott – Wanderung für Paare

Gemeinsam mit anderen Paaren werden wir auf anspruchsvollen Wegen die Alpen von Scharnitz bis St. Johann in Tirol durchqueren. Spirituelle Impulse, sowie das gemeinsame Wandern, sollen jeden selbst und die Partnerschaft stärken.

19.06. - 24.06.2023 | 10 Uhr - 18 Uhr Kurs-Nr. 2180201

Orte: Scharnitz bis St. Johann in Tirol | DAV Hütten und Pensionen
Leitung: Dieter Güntner
Kosten: 20 € pro Person & Tag (DAV Tutzing) | alle anderen Teilnehmer 40 € pro Person und Tag | Verpflegung und Übernachtungskosten werden von jedem Teilnehmer vor Ort selbst bezahlt
Anmeldung: bis 01.05.2023 bei Außenstelle Weilheim
Kinderbetreuung: ohne Kinderbetreuung

Bitte eigenen Flyer anfordern.

KEK – KONSTRUKTIVE EHE UND KOMMUNIKATION
Mehr als nur Reden

Kommunikation in der Partnerschaft: Miteinander reden ist nicht alles – aber ohne miteinander reden ist alles nichts. Ein Wochenende zur Kommunikation für Paare mit vielen Übungseinheiten und tiefen Erkenntnissen.

14.07. - 16.07.2023 | 18 Uhr - 14 Uhr Kurs-Nr. 2140206

Orte: Roggenburg | Zentrum für Familie, Umwelt und Kultur
Leitung: Ulrich Hoffmann | Hubert Lüpken
Kosten: 210 € pro Paar Kursgebühr | 200 € pro Paar ÜN/VP
Anmeldung: bis 23.06.2023 bei Außenstelle Neu-Ulm
Kinderbetreuung: ohne Kinderbetreuung

Weitere Infos: www.epl-kek.de oder www.damit-die-liebe-bleibt.de

BERGEXERZITIEN
Gemeinsam unterwegs, im Vertrauen auf Gott

Gemeinsam erleben wir die herrliche Bergwelt und spüren Gott und unseren Beziehungen nach. Dabei hören wir Bibeltexte und kleine Impulse, singen Lieder und sprechen auch mal ein Gebet. Es wird viel Zeit zum Austausch untereinander sein.

21.07. - 23.07.2023 | 10 Uhr - 15 Uhr Kurs-Nr. 2100202

Ort: Oberstdorf-Kleinwalsertal | Widdersteinhütte/Fidererpasshütte (DAV)
Leitung: Veronika Füllbier | Dieter Güntner
Kosten: 95 € pro Erwachsener | 40 € pro Kind (7 - 17 Jahre)
Anmeldung: bis 21.06.2023 bei Außenstelle Kempten
Kinderbetreuung: ohne Kinderbetreuung

JAKOBSWEG FÜR PAARE
Auf dem Innerschweizer Jakobsweg

Wir pilgern durch eine beeindruckende Landschaft und erleben ein Stück Jakobsweg, wo Menschen ihren Glauben sichtbar gemacht haben. Die Etappen: Einsiedeln, Brunnen, Stans, Flüeli, Brünigpass.

25.09. - 30.09.2023 Kurs-Nr. 2180205

Ort: Einsiedeln - Brünigpaß | Herbergen, Hotels & Gasthöfe
Leitung: Hubert Lüpken | N. N.
Kosten: ca. 700 € pro Person | Im Herbst 2022 wird es eine Ausschreibung mit den Kosten geben.
Anmeldung: bis 20.05.2023 bei Außenstelle Weilheim
Kinderbetreuung: ohne Kinderbetreuung

IN SCHWACHHEIT STARK?
Auftankwochenende für von Krankheit betroffene Paare

Eine schwerwiegende Krankheit verlangt einer Partnerschaft oft harte Belastungsproben ab. Wie gehen wir gemeinsam mit der neuen Situation um? Gelingt der Balance-Akt zwischen normalem Leben, Unterstützung und Für-Sich-Selber-Sorgen? Wir suchen Kraftquellen und tanken auf.

13.10. - 15.10.2023 | 18 Uhr - 14 Uhr Kurs-Nr. 2060202

Orte: Reimlingen | Tagungshaus
Leitung: Lisa Berens | Ulrich Berens
Kosten: 160 € pro Person
Anmeldung: bis 29.09.2023 bei Außenstelle Donauwörth
Kinderbetreuung: ohne Kinderbetreuung

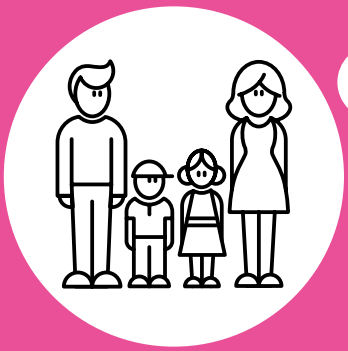

FAMILIEN + ERZIEHUNG

GEMEINSAM RAUS IM HERBST
Erlebnistag – Wilde Herbstfrüchte

Bei einer Wanderung zu einheimischen Wildfrüchten wie Holder, Hagebutte, Glasbeere, Weißdorn & Co. erfahren wir auch, welche Samen und Wurzeln wir jetzt ernten und verarbeiten können. Abschließend gibt es leckere Kostproben!

10.09.2022 | 10 Uhr - 14 Uhr Kurs-Nr. 2040298

Ort: Neusäß-Hainhofen | Spielplatz am Amselweg
Leitung: Ernestine Verdura | Referentinnen der Außenstelle Augsburg
Kosten: 15 € pro Familie inkl. Manuskript
Anmeldung: bis 01.09.2022 bei Außenstelle Augsburg
Kinderbetreuung: ohne Kinderbetreuung

MAUS TÜRÖFFNER-TAG

Jedes Jahr öffnet die Maus Türen, die sonst verschlossen bleiben. Wir machen mit und öffnen mit Pfarreien in und um Augsburg Türen für neugierige Kinder (und Eltern)!

03.10.2022 | Online Keine Kurs-Nr.

Aktuelle Infos findet ihr auf unserer Homepage oder auf der Seite der Sendung mit der Maus.

GEMEINSAM RAUS IM WINTER
Ab ins All – Besuch im Planetarium

Wenn es draußen ungemütlich wird, gehen wir so richtig weit raus und erkunden bei einem Besuch im Augsburger Planetarium die Größe des Weltalls. Anschließend gibt es bei einem Winterpicknick die Möglichkeit, sich unterm Sternenhimmel auszutoben!

06.11.2022 | 16 Uhr - 18:30 Uhr Kurs-Nr. 2040298

Ort: Augsburg | Planetarium
Leitung: Referentinnen der Außenstelle Augsburg
Kosten: 5 € pro Person
Altersempfehlung: ab 4 Jahren
Anmeldung: bis 30.10.2022 bei Außenstelle Augsburg
Kinderbetreuung: ohne Kinderbetreuung

Der Elternkurs findet im Anschluss an den Infoabend nach Vereinbarung an fünf Abenden statt.

Infoabend | Aichach

09.11.2022 | 19 Uhr

Ort: Aichach | Familienstützpunkt der Caritas Aichach-Friedberg e. V.
Leitung: Renate Gabler
Kosten: Keine Kosten für Infoabend | 50 € pro Person | 80 € pro Paar
Anmeldung: bis 05.11.2022 bei Außenstelle Augsburg
Kinderbetreuung: ohne Kinderbetreuung

KESS-Elternkurs (jeweils 5 Abende) Kurs-Nr. 2040499

Der Kurs stellt die Entwicklung des Kindes, gestützt durch Ermutigung, und dessen verantwortungsvolle Einbeziehung in die Gemeinschaft in den Mittelpunkt. Eltern von Kindern im Alter von drei bis zehn Jahren erhalten eine praktische, ganzheitliche orientierte Erziehungshilfe.

02.03. - 30.03.2023 | 19:30 Uhr - 21:30 Uhr

Ort: Neusäß | Familienstation Neusäß
Leitung: Kerstin Steffe
Kosten: 50 € pro Person | 80 € pro Paar inkl. Elternhandbuch
Anmeldung: bis 25.02.2023 bei Außenstelle Augsburg
Kinderbetreuung: ohne Kinderbetreuung

Weitere Infos zum Kurs: www.kess-erziehen.de

Wir bieten auf Anfrage gerne weitere Kess-Erziehen-Kurse an, z. B. für Kitas, Schulen, Gruppen etc. Sollten Sie Interesse haben, melden Sie sich bitte unter efs-augsburg@bistum-augsburg.de.

KESS-Elternkurs Kurs-Nr. 2040499

Der Elternkurs „Kess erziehen“ ist eine wertvolle Unterstützung für ein stressfreies familiäres Miteinander. Wie können wir einander ermutigen, fair miteinander streiten, gut miteinander wachsen? Ein spannendes Wochenende für die ganze Familie!

19.05. - 21.05.2023 | 18 Uhr - 14 Uhr

Ort: Roggenburg | Zentrum für Familie, Umwelt und Kultur
Leitung: Ulrich Hoffmann
Kosten: 100 € pro Erwachsener | 40 € pro Kind (7 - 18 Jahre) | 30 € pro Kind (1 - 6 Jahre)
Anmeldung: bis 28.04.2023 bei Außenstelle Neu-Ulm
Kinderbetreuung: mit Kinderbetreuung

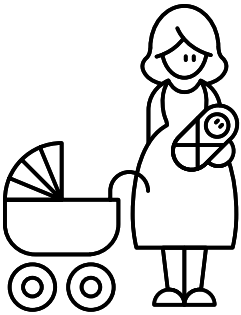

GEMEINSAM RAUS IM FRÜHLING
Was für ein Gewimmel – Zooführung für Familien

Ihr wart schon oft im Augsburger Zoo? Wir holen uns Begleitung vom Profi und können so viel entdecken, fragen, ausprobieren und auch ein bisschen hinter die Kulissen blicken. Nach der Führung machen wir ein gemeinsames Picknick und es bleibt Zeit zum Toben auf dem Spielplatz.

14.04.2023 | 10 Uhr Kurs-Nr. 2040298

Ort: Zoo Augsburg
Leitung: Referentinnen der Außenstelle Augsburg
Kosten: Zoo-Eintritt
Anmeldung: bis 01.04.2023 bei Außenstelle Augsburg
Kinderbetreuung: ohne Kinderbetreuung

Dauer: ca. 1,5 Std. Führung | 1 Std. Picknick (danach weiterer Aufenthalt im Zoo möglich)

GEMEINSAM RAUS IM SOMMER
Als Familie unterwegs – Sternwanderung für Familien

Von verschiedenen Ausgangspunkten machen sich Familien gemeinsam auf den Weg. Aus diesem gibt es viel zu entdecken und erleben. Am Ziel warten Spiel- und Bastelworkshops, ein leckeres Mittagessen und Kuchen und ein fröhlicher Familiengottesdienst.

20.05.2023 | 8:30 Uhr - 17 Uhr Kurs-Nr. 2040298

Ort: Oberschönenfeld | Kloster
Leitung: Referent*innen der Außenstelle Augsburg in Kooperation mit der PG Lechfeld und der PG Dietkirch
Kosten: 8 € pro Erwachsener | 5 € pro Kind
Anmeldung: bis 10.05.2023 bei Außenstelle Augsburg
Kinderbetreuung: ohne Kinderbetreuung

ZÜNDET NUN ZWEI KERZEN AN
Gemeinsam den Advent feiern

Zur Ruhe kommen und zur Mitte finden. Sich sammeln um die Lichter an unserem Adventskranz. Ein stimmungsvolles Wochenende mit Musik und Liedern.

02.12. - 04.12.2022 | 17 Uhr - 13 Uhr Kurs-Nr. 2120305

Ort: Wertach | Allgäuhaus
Leitung: Elisabeth Wiedemann | Robert Haas
Kosten: 105 € pro Erwachsener | 45 € pro Kind (7 - 17 Jahre)
35 € pro Kind (1 - 6 Jahre)
Anmeldung: bis 07.10.2022 bei Außenstelle Memmingen
Kinderbetreuung: mit Kinderbetreuung

LICHT FÜR UNS, LICHT FÜR DIE WELT
Adventliches Wochenende für Familien

Wo Licht ist, da sind Wärme, Hoffnung und Freude nicht weit. Gerade wenn Krisen und Dunkelheit uns erschüttern, brauchen wir die Hoffnung der Weihnachtsbotschaft: Gott kommt zu uns, sein Licht lässt unsere Herzen strahlen.

02.12. - 04.12.2022 | 17 Uhr - 13 Uhr Kurs-Nr. 2060302

Ort: Reimlingen | Tagungshaus
Leitung: Lisa Berens | Ulrich Berens
Kosten: 95 € pro Erwachsener | 40 € pro Kind (7 - 18 Jahre)
30 € pro Kind (1 - 6 Jahre)
Anmeldung: bis 18.11.2022 bei Außenstelle Donauwörth
Kinderbetreuung: mit Kinderbetreuung

WIR HABEN GOTTES SPUREN FESTGESTELLT
Adventliches und künstlerisches Wochenende für Familien

Eine adventliche Spurensuche rund um Roggenburg! Das vom Rokoko-Künstler Franz Martin Kuen ausgemalte Prämonstratenser-Kloster wie auch die Natur sind Impulsgeber, um uns als Künstlerinnen und Künstler dem Wunder der Weihnacht zu nähern.

02.12. - 04.12.2022 | 18 Uhr - 14 Uhr Kurs-Nr. 2140301

Ort: Roggenburg | Zentrum für Familie, Umwelt & Kultur
Leitung: Ulrich Hoffmann
Kosten: 100 € pro Erwachsener | 40 € pro Kind (7 - 18 Jahre)
30 € pro Kind (1 - 6 Jahre)
Anmeldung: bis 09.11.2022 bei Außenstelle Neu-Ulm
Kinderbetreuung: mit Kinderbetreuung

SEHEN. LAUSCHEN. FÜHLEN...
Adventwochenende für Familien (mit kleineren Kindern)

Mit den Hirtinnen und Hirten lauschen wir auf die Botschaft von Weihnachten und machen uns gemeinsam auf den Weg hin zur Krippe. Mit Singen, Basteln und Spielen bereiten wir uns auf Weihnachten vor.

02.12. - 04.12.2022 | 18 Uhr - 13:30 Uhr Kurs-Nr. 2160304

Ort: Steinerskirchen | Oase Steinerskirchen
Leitung: Agnes Dachs | Bernhard Fendt
Kosten: 90 € pro Erwachsener | 40 € pro Kind (7 - 18 Jahre)
30 € pro Kind (1 - 6 Jahre)
Anmeldung: bis 04.11.2022 bei Außenstelle Schrobenhausen
Kinderbetreuung: mit Kinderbetreuung

HELLER STERN IN DER DUNKLEN NACHT
Adventlicher Tag für Familien

Sterne faszinieren. Sie sind aus der Advents- und Weihnachtszeit nicht wegzudenken. Was hat es aber mit dem Weihnachtsstern eigentlich auf sich? Im kreativen Tun, im Austausch, mit spirituellen Impulsen und im Miteinander-Feiern entdecken wir seine Bedeutung.

03.12.2022 | 9 Uhr - 17 Uhr Kurs-Nr. 2080303

Ort: Seifriedsberg | Haus Elias
Leitung: Wolfgang Seidler | Elisabeth Weißenhorn-Höfle
Kosten: 15 € pro Erwachsener | 5 € pro Kind | max. 30 € pro Familie
Anmeldung: bis 09.11.2022 bei Außenstelle Kaufbeuren
Kinderbetreuung: mit Kinderbetreuung

In Kooperation mit KAB Kempten.

DIE HEILIGE LUZIA
Das Leben hell werden lassen!

Luzia lebte im 3. Jahrhundert in Italien. Als sie von Jesus hörte, entschied sie sich, ihm nachzufolgen. Trotz Christenverfolgung half sie Bedrängten und machte deren Leben heller. Was bedeutet mir Gottes Menschwerdung? Erhellt sie auch mein Leben? Wo/Wem zünde ich ein Licht an?

09.12. - 11.12.2022 | 17 Uhr - 13 Uhr Kurs-Nr. 2100303

Ort: Wertach | Allgäuhaus
Leitung: Veronika Füllbier
Kosten: 105 € pro Erwachsener | 45 € pro Kind (7-18 Jahre)
35 € pro Kind (1-6 Jahre)
Anmeldung: bis 01.12.2022 bei Außenstelle Kempten
Kinderbetreuung: mit Kinderbetreuung

HELLER STERN IN DER DUNKLEN NACHT
Adventliches Familienwochenende

Sterne faszinieren. Immer schon haben sich Menschen an ihnen orientiert. Mit kreativen und spirituellen Impulsen, im Gespräch und im Miteinander-Feiern mache wir uns auf die Suche. Werden wir an diesem Wochenende zu Sternguckern! Der Weihnachtsstern führt uns zu Jesus.

09.12. - 11.12.2022 | 18 Uhr - 13 Uhr Kurs-Nr. 2080302

Ort: Wies/Steingaden | Landvolkshochschule Wies
Leitung: Hubert Lüpken | Elisabeth Weißenhorn-Höfle
Kosten: 100 € pro Erwachsener | 40 € pro Kind (7-18 Jahre)
30 € pro Kind (1-6 Jahre)
Anmeldung: bis 09.11.2022 bei Außenstelle Kaufbeuren
Kinderbetreuung: mit Kinderbetreuung

WEIHNACHTSWUNDER
Adventwochenende für Familien (mit Kindern und Jugendlichen)

Worauf warten wir eigentlich an Weihnachten? Auf welche Wunder hoffen wir? Wir bereiten uns auf Weihnachten vor, erleben kreative Zeit miteinander in Kinder-, Jugend- und Elterngruppen und werden gemeinsam Gottesdienst feiern.

09.12. - 11.12.2022 | 18 Uhr - 13:30 Uhr Kurs-Nr. 2160305

Ort: Steinerskirchen | Oase Steinerskirchen
Leitung: Bernhard Fendt | Gudrun Fendt
Kosten: 90 € pro Erwachsener | 40 € pro Kind (7 - 18 Jahre)
30 € pro Kind (1 - 6 Jahre)
Anmeldung: bis 07.11.2022 bei Außenstelle Schrobenhausen
Kinderbetreuung: mit Kinderbetreuung

MANEGE FREI – FÜR ZIRKUS ALLERLEI
Faschingswochenende für Familien

Meine Damen und Herren, liebe Kinder, hereinspaziert! Lasst euch verzaubern von der fantastischen Zirkuswelt. Wilde Tiere, waghalsige Kunststücke, zauberhafte Darbietungen und lustige Clowns. Seid dabei, bei Spiel, Spaß, Action, Faschingsparty und buntem Familiengottesdienst.

03.02. - 05.02.2023 | 18 Uhr - 13 Uhr Kurs-Nr. 2040304

Ort: Violau | Bruder-Klaus-Heim
Leitung: Referent*innen der Außenstelle Augsburg
Kosten: 80 € pro Erwachsener | 40 € pro Kind (7 - 18 Jahre)
30 € pro Kind (1 - 6 Jahre) | Kinder unter 1 Jahr sind frei, ebenso jedes dritte und jedes weitere Kind
Anmeldung: bis 20.01.2023 bei Außenstelle Augsburg
Kinderbetreuung: mit Kinderbetreuung

LEBEN IST MEHR...
Ein Tag für Familien mit einem Erstkommunionkind

Ein erlebnisreicher Tag, an dem wir erfahren dürfen: Gemeinschaft trägt - ich kann mit dem Herzen sehen – ich entdecke einen Schatz. Zum Abschluss feiern wir einen Gottesdienst.

04.03.2023 | 9:30 Uhr - 16 Uhr Kurs-Nr. 2120303

Ort: Memmingen | Pfarrheim Mariä Himmelfahrt
Leitung: Pfarrer Klemens Geiger | Robert Haas
Kosten: 13 € pro Erwachsener | 7 € pro Kind | inkl. Mittagessen und Kaffeepause
Anmeldung: bis 04.02.2023 bei Außenstelle Memmingen
Kinderbetreuung: mit Kinderbetreuung

MIT ANDEREN AUGEN SEHEN
Vorösterliches Wochenende für Familien

„Das hat mir die Augen geöffnet!“ oder „Das sehe ich jetzt mit ganz anderen Augen!“ – so beschreiben wir oft eine neue Erkenntnis oder eine Veränderung unserer inneren Einstellung. Ostern will eine Einladung zu einer solchen Veränderung sein.

10.03. - 12.03.2023 | 18 Uhr - 14 Uhr Kurs-Nr. 2060301

Ort: Reimlingen | Tagungshaus
Leitung: Lisa Berens | Ulrich Berens
Kosten: 95 € pro Erwachsener | 40 € pro Kind (7 - 18 Jahre)
30 € pro Kind (1 - 6 Jahre)
Anmeldung: bis 24.02.2023 bei Außenstelle Donauwörth
Kinderbetreuung: mit Kinderbetreuung

ERZÄHL MIR VON FRÜHER!
Oma-Opa-Enkelkinder-Wochenende

Wie war das früher, als es noch keine Handys gab? Und als Deutschland noch geteilt war? Enkelkinder sind interessiert zu erfahren, womit Oma und Opa als Kinder gespielt haben, welche Musik sie als Jugendliche gehört haben, was damals Mode war...

17.03. - 19.03.2023 | 18 Uhr - 13 Uhr Kurs-Nr. 2080301

Ort: Pfronten-Rehbichl | Haus Zauberberg
Leitung: Hannelore Kasztner | Elisabeth Weißenhorn-Höfle
Kosten: 105 € pro Erwachsener | 45 € pro Kind (7 - 18 Jahre)
35 € pro Kind (1 - 6 Jahre)
Anmeldung: bis 14.02.2023 bei Außenstelle Kaufbeuren
Kinderbetreuung: mit Kinderbetreuung

LEBEN SPÜREN – LEBEN TEILEN
Familienwochenende vor Ostern

In der Natur, in biblischen Geschichten und im Miteinander wollen wir Leben spüren, Aufbrüche entdecken und dem Lebensfest Ostern entgegengehen.

31.03. - 02.04.2023 | 18 Uhr - 13:30 Uhr Kurs-Nr. 2160302

Ort: Steinerskirchen | Oase Steinerskirchen
Leitung: Bernhard Fendt | Gudrun Fendt
Kosten: 90 € pro Erwachsener | 40 € pro Kind (7 - 18 Jahre)
30 € pro Kind (1 - 6 Jahre)
Anmeldung: bis 27.02.2023 bei Außenstelle Schrobenhausen
Kinderbetreuung: mit Kinderbetreuung

FRÜHLING – SONNE – KIDS
Ein Wochenende für Familien mit kleinen Kindern

Miteinander die Frühlingsstrahlen genießen. Wir laden ein zum Entdecken. Wir lassen das, was im Alltag belastet, draußen und fokussieren uns darauf, was stärkt und ermutigt: Gemeinsames Singen, Basteln, Spielen, Impulse für die Erziehung und ein Familiengottesdienst.

21.04. - 23.04.2023 | 17 Uhr - 13 Uhr Kurs-Nr. 2120301

Ort: Wertach | Allgäuhaus
Leitung: Robert Haas | Prisca Leeb
Kosten: 105 € pro Erwachsener | 45 € pro Kind (7 - 17 Jahre)
35 € pro Kind (1 - 6 Jahre)
Anmeldung: bis 03.03.2023 bei Außenstelle Memmingen
Kinderbetreuung: mit Kinderbetreuung

GEMEINSAM SURFEN – KINDER UND WIR IM INTERNET

Väterwochenende für Väter mit Kindern ab 0 Jahren

Handy, Tablet, PC, Konsole und Fernsehen – wenn wir uns damit beschäftigen, wollen auch kleine Kinder sehen, was uns in den Bann zieht. Aber wie wirkt das auf das kindliche Gehirn und auf seine Gefühle? Hören wir, was die Wissenschaft herausgefunden hat und tauschen wir uns aus.

05.05. - 07.05.2023 | 17 Uhr - 13 Uhr Kurs-Nr. 2100301

Ort: Wertach | Allgäuhaus
Leitung: Veronika Füllbier | Dieter Güntner
Kosten: 105 € pro Erwachsener | 45 € pro Kind (7 - 18 Jahre)
35 € pro Kind (1 - 6 Jahre)
Anmeldung: bis 21.04.2023 bei Außenstelle Kempten
Kinderbetreuung: mit Kinderbetreuung

AUF DEN SPUREN VON FRANZISKUS

Familienwallfahrt nach Umbrien

Wir werden Franziskus aus Assisi näher kennenlernen und spüren, wie großartig dieser Heilige auch für uns heute ist. Wir werden drei Tage in Assisi verbringen. Weitere Ziele auf seinen Spuren sind Perugia, Gubbio und Montone.

28.05. - 04.06.2023 | 5 Uhr - 21 Uhr Kurs-Nr. 2000301

Ort: Montone und Assisi | Il Mulino
Leitung: Pfarrer Klemens Geiger | Robert Haas
Kosten: 510 € pro Erwachsener | 240 € pro Kind | jedes vierte und weitere Kind kostenfrei | inkl. Halbpension und Busfahrt
Anmeldung: bis 31.03.2023 bei Außenstelle Memmingen
Kinderbetreuung: mit Kinderbetreuung

Weitere Infos: Programm unter www.beziehung-leben.de

DIE SEELE BAUMELN LASSEN

Ferien am Starnberger See

Eingeladen sind Familien mit kleinen und größeren Kindern, Alleinerziehende, Großeltern mit Enkeln und Pflegefamilien. Angebote für die ganze Familie wechseln sich mit altersgerechten Gruppen ab. Es gibt viel Zeit für Ruhe und gemeinsame Entdeckungen.

12.08. - 22.08.2023 | 18 Uhr - 14 Uhr Kurs-Nr. 2000303

Ort: Bernried | Bildungshaus St. Martin
Leitung: Ulrich Hoffmann und Team
Kosten: bitte Flyer anfordern
Anmeldung: bei Diözesanstelle
Kinderbetreuung: mit Kinderbetreuung

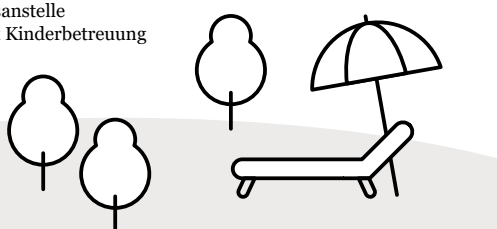

WEITERE ANGEBOTE

TANKSTELLE FÜR JUGENDLEITER*INNEN

Die katholische Jugendstelle Augsburg bietet Fortbildungstage für Jugendleiter*innen an: Einführungstage (Schnuppertage), Gruppenleiterkurse, Erste-Hilfe-Kurse, Spieletankstellen, Präventionsschulungen etc.
Meldet euch gerne bei Interesse!

Leitung: Katholische Jugendstelle Augsburg | Mittleres Pfaffengäßchen 15
86152 Augsburg
Telefon: 0821/319883-0
Telefax: 0821/319883-9
E-Mail: jugendstelle-augsburg@bistum-augsburg.de

Folgt uns: Instagram: kajuaugsburg | Facebook: regio.augsburg

Kosten: je nach Veranstaltung | werden übernommen

EINFACH SPITZE, DASS DU DA BIST!
Ideen für Kinder- und Familiengottesdienstteams

An drei Treffen tauschen wir erprobte, gelingende Ideen aus und beschäftigen uns mit den Themen des Kirchenjahres. Bringt mit, was Ihr an guten Ideen habt oder nehmt Anregungen von anderen Pfarreien mit!

14.07.2022 | evtl. online Keine Kurs-Nr.

Thema: Kindergarten-/Schulanfang, Erntedank, Franziskus, Allerheiligen, St. Martin

05.10.2022 | evtl. online Keine Kurs-Nr.

Thema: Advent, Weihnachten, Familiensonntag

19.01.2023 | evtl. online Keine Kurs-Nr.

Thema: Fastenzeit und Ostern

15.06.2023 | 19:30 Uhr - 21:30 Uhr Keine Kurs-Nr.

Thema: „Hast du schon gehört...? Erzählen kann jede*r!“ – Anregungen, wie in Kinder- und Familiengottesdiensten biblische Geschichten erzählt werden können

weiter auf der nächsten Seite »

Ort: Dasing | Pfarrzentrum St. Martin
Leitung: Agnes Dachs vom Schäferwagen der Kirche am Weg
Anmeldung: bis 05.06.2023 bei Außenstelle Augsburg
Kinderbetreuung: ohne Kinderbetreuung

GRUPPENLEITERKURS HERBST 2022

Im Gruppenleiter*innenkurs erhaltet ihr alle wichtigen Grundlagen, um eine Ministranten*innen oder Jugendgruppe zu leiten – seien es Spieleideen, Gruppendynamiken, Prävention etc.

31.10. - 04.11.2022 | 18 Uhr - 13 Uhr Keine Kurs-Nr.

Ort: Seifriedsberg | Jugendhaus Elias
Leitung: Team Jugendstelle Augsburg
Kosten: auf Nachfrage bei der Jugendstelle
Kinderbetreuung: ohne Kinderbetreuung

Weitere Infos: an der KaJu | www.jugendstelle-augsburg.de

GEDENKEN AN VERSTORBENE KINDER
Worldwide Candle Lighting Day

Weltweit stellen am 2. Sonntag im Dezember Menschen in Erinnerung an früh verstorbene Kinder Kerzen in die Fenster – ein Anlass, einen besonderen Gottesdienst für Menschen, die in Trauer sind, zu feiern.

11.12.2022 | 16 Uhr Keine Kurs-Nr.

Ort: Augsburg | Josefinum, Kapelle
Leitung: Team Josefinum
Kinderbetreuung: ohne Kinderbetreuung

11.12.2022 | 16 Uhr Keine Kurs-Nr.

Ort: Neusäß | Kirche St. Thomas Morus
Kinderbetreuung: ohne Kinderbetreuung

LIEDERTANKSTELLE

Rund ums Kirchenjahr und ganz praktisch für Kinder-, Familien-, Segens- und Hochzeitsgottesdienste lernen Sie (neue) Lieder einzusetzen und zu gestalten. Für alle, die gerne singen: Eltern, Gottesdienstteams, Pädagogen*innen, pastoral Tätige usw.!

14.03.2023 | 19 Uhr - 21 Uhr Kurs-Nr. 2040401

Ort: Bobingen | Laurentiushaus
Leitung: Robert Haas | Stefanie Kasche
Anmeldung: bis 10.03.2023 bei Außenstelle Augsburg
Kinderbetreuung: ohne Kinderbetreuung

29.06.2023 | 19 Uhr - 21 Uhr Kurs-Nr. 2040401

Ort: Neusäß | Begegnungsstätte St. Ägidius
Leitung: P. Norbert Becker | Prisca Leeb
Anmeldung: bis 23.06.2023 bei Außenstelle Augsburg
Kinderbetreuung: ohne Kinderbetreuung

GLAUBEN INS SPIEL BRINGEN
Biblische und zeitgenössische Erzählfiguren gestalten und Einsatzmöglichkeiten kennen lernen

Die Teilnehmer*innen können zwei Erzählfiguren anfertigen und Einsatzmöglichkeiten kennen lernen.

21.10. - 22.10.2022 | 16 Uhr - 19 Uhr Kurs-Nr. 2080401

Ort: Kaufbeuren | Haus St. Martin
Leitung: Inge Merk | Elisabeth Weißenhorn-Höfle
Kosten: 30 € pro Person | 25 € Materialkosten pro Figur
Anmeldung: bis 07.10.2022 bei Außenstelle Kaufbeuren
Kinderbetreuung: ohne Kinderbetreuung

SCHIFFBRUCH UND DANN?
Wieder Land gewinnen – Wochenende für Menschen nach Trennung oder Scheidung

Das Seminar richtet sich an Menschen, deren Partnerschaft zerbrochen ist. Impulse zum Nachdenken, Gelegenheit zum Austausch, Zeiten für Besinnung sollen Raum geben, zu sich selbst zu kommen, Orientierung zu finden, Kraft zu schöpfen und Perspektiven zu entdecken.

25.11. - 27.11.2022 | 18 Uhr - 13 Uhr Keine Kurs-Nr.

Ort: Wies/Steingaden | Landvolkshochschule Wies
Leitung: Roman Aigner | Gudrun Fendt
Kosten: 140 € pro Person | 135 € für KLB-Mitglieder | ÜN/VP
Anmeldung: bis 18.11.2022 bei Diözesanstelle
Kinderbetreuung: ohne Kinderbetreuung

In Kooperation mit der Katholischen Landvolkbewegung (KLB) der Diözese Augsburg

HOFFNUNG ÜBER DEN TOD HINAUS? LEBEN MIT DER TRAUER UM EIN KIND
Wochenende für trauernde Eltern und Kinder

Sie haben ein oder mehrere Kinder durch den Tod verloren. Tiefe Trauer hat ihr Leben erschüttert. Sie sehen kaum mehr Sinn für die Zukunft. Im geschützten Rahmen können Sie sich an diesem Wochenende mit Gleichbetroffenen auf Ihre eigene Trauer einlassen.

02.12. - 04.12.2022 | 18 Uhr - 15 Uhr Kurs-Nr. 2000403

Ort: Bonlanden | Tagungshaus
Leitung: Norbert Kugler | Hans Schöffer | Elisabeth Weißenhorn-Höfle
Kosten: 95 € pro Erwachsener | 40 € pro Kind (7 - 13 Jahre)
30 € pro Kind (1 - 6 Jahre)
Anmeldung: bis 25.11.2022 bei Kontaktstelle Trauerbegleitung
www.kontaktstelle-trauerbegleitung.de
Kinderbetreuung: mit Kinderbetreuung

UND PLÖTZLICH IST ALLES ANDERS
Wochenende für trauernde Jugendliche und junge Erwachsene

Seitdem eine andere euch wichtige Person verstorben ist, läuft zu Hause vieles nicht mehr, wie es einmal war. Wir laden euch ein, mit Gleichgesinnten ein Wochenende zu verbringen und das auszuprobieren, was euch jetzt gut tut.

02.12. - 04.12.2022 | 18 Uhr - 14 Uhr Kurs-Nr. 2000404

Ort: Bonlanden | Tagungshaus
Leitung: Norbert Kugler | Hans Schöffer | Elisabeth Weißenhorn-Höfle
Kosten: 65 € pro Jugendlicher (14 - 18 Jahre) | 95 € pro Erwachsener (ab 19 Jahren)
Anmeldung: bis 25.11.2022 bei Kontaktstelle Trauerbegleitung www.kontaktstelle-trauerbegleitung.de
Kinderbetreuung: ohne Kinderbetreuung

VAYA CON DIOS – SCHNEESCHUHWANDERUNG
Geh mit Gott – Wandern als Auszeit

Unter diesem Motto steht eine Schneeschuhwanderung mit einer Übernachtung in einer schönen Selbstversorgerhütte. Gemeinsam werden wir unterwegs sein, um uns eine Auszeit vom Alltag zu nehmen.

03.12. - 04.12.2022 | 8 Uhr - 18 Uhr Kurs-Nr. 2180301

Ort: Großvolderberg | Hütte/Selbstversorgerhaus
Leitung: Dieter Güntner
Kosten: 20 € pro Person und Tag (DAV Tutzing) | alle anderen 40 € pro Person und Tag | Selbstverpflegung | Übernachtungskosten werden vor Ort von jedem Teilnehmer selbst bezahlt
Anmeldung: bis 01.11.2022 bei Außenstelle Weilheim
Kinderbetreuung: ohne Kinderbetreuung

Bitte eigenen Flyer anfordern.

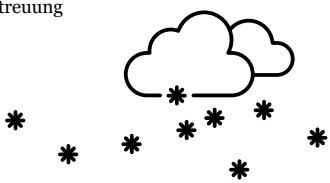

IN DER TRAUER NICHT ALLEIN
Segnungsgottesdienst für von Trauer betroffene Menschen

Sie haben einen geliebten Menschen verloren und damit viel Schmerz erfahren. Die Welt hat einen Riss bekommen, ein Abgrund hat sich aufgetan. Im Gottesdienst sind Trauernde eingeladen, sich durch Gemeinschaft und einen persönlichen Segen stärken zu lassen.

12.02.2023 | 17 Uhr Keine Kurs-Nr.

Ort: Donauwörth | Klosterkirche Hl. Kreuz
Leitung: Team der Ehe- und Familienseelsorge Donauwörth
Kinderbetreuung: ohne Kinderbetreuung

PLÖTZLICH ALLEIN – HOFFNUNGSSPUREN MITTEN IN DER TRAUER

Wochenende für Menschen, deren Lebenspartner*in verstorben ist, und für deren Kinder

An diesem Wochenende soll Zeit sein, sich mit anderen Witwen und Witwer auszutauschen. Es soll Raum sein für die Trauer um Ihren verstorbenen Lebenspartner*in. Liebe Kinder, Ihr werdet an diesem Wochenende erleben, was euch in eurer Situation gut tut.

12.05. - 14.05.2023 | 18 Uhr - 15 Uhr Kurs-Nr. 2000402

Ort: Bonlanden | Tagungshaus
Leitung: Norbert Kugler | Hans Schöffer | Elisabeth Weißenhorn-Höfle
Kosten: 95 € pro Erwachsener | 40 € pro Kind (7 - 13 Jahre)
30 € pro Kind (1 - 6 Jahre)
Anmeldung: bei Kontaktstelle Trauerbegleitung | www.kontaktstelle-trauerbegleitung.de
Kinderbetreuung: mit Kinderbetreuung

TREFFEN DER ENGAGIERTEN IN DER REGIONALEN EHEVORBEREITUNG

Das Treffen bietet Raum, die vergangenen Ehevorbereitungsseminare zu reflektieren, sich über Material und Inhalte auszutauschen, sowie Trends und neue Entwicklungen in der Arbeit mit Paaren vor der kirchlichen Trauung zur Sprache zu bringen.

13.07.2023 | 18 Uhr Kurs-Nr. 2060401

Ort: Donauwörth | Außenstelle Donauwörth | Heilig-Kreuz-Str. 19
Leitung: Ulrich Berens
Anmeldung: bis 06.07.2023 bei Außenstelle Donauwörth
Kinderbetreuung: ohne Kinderbetreuung

HEIL WERDEN DURCH DIE ORDNUNGEN DER LIEBE

Familienaufstellungen

Familienaufstellungen bringen die unbewussten Verstrickungen und Konflikte in unseren Familien über Generationen ins Licht. Das Finden der richtigen Ordnung und des eigenen stimmigen Platzes im System geben heilsame Impulse für das gegenwärtige Leben und die Beziehungen.

28.07. - 30.07.2023 | 18 Uhr - 14 Uhr Kurs-Nr. 2140201

Ort: Roggenburg | Zentrum für Familie, Umwelt und Kultur
Leitung: Dr. Carl Laux | Ulrich Hoffmann
Kosten: 230 € pro Erwachsener
Anmeldung: bis 04.07.2023 bei Außenstelle Neu-Ulm
Kinderbetreuung: ohne Kinderbetreuung

Übernachtung wird ausdrücklich gewünscht!

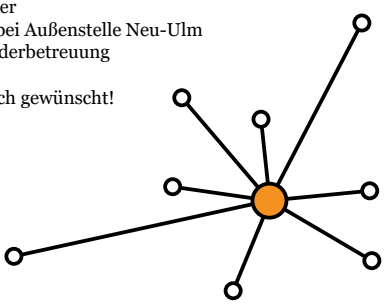

NFP + MFM

INFOABEND ZUR NATÜRLICHEN FAMILIENPLANUNG (NFP)

Natürlich verhüten? Aber sicher!

Haben Sie Hunger? Haben Sie Durst? Die Antwort wissen wir fix. Und wie ist es mit: Sind Sie heute fruchtbar? Mit anschaulichen Materialien und einem kurzen Vortrag tauchen wir ein in das spannende Thema Fruchtbarkeit und wie wir die Körperzeichen erkennen können.

06.10.2022 | 19 Uhr - 20:30 Uhr Kurs-Nr. 2200102

16.03.2023 | 19 Uhr - 20:30 Uhr Kurs-Nr. 2200102

Ort: Augsburg | Haus Sankt Ulrich
Leitung: Birgit Gebauer
Kosten: 10 € pro Frau/Paar (wird bei einer Kursbuchung angerechnet)
Anmeldung: bis 27.09.2022 bzw. 14.03.2023 bei NFP-Stelle
Kinderbetreuung: ohne Kinderbetreuung

KURS NATÜRLICHE FAMILIENPLANUNG (NFP)

4 Kurseinheiten NFP nach Sensiplan®

Nach dem Infoabend haben Sie die Möglichkeit, einen Kurs zu belegen. Hier treffen wir uns in kleiner Gruppe und Sie lernen, wie Sie Ihre Körperzeichen erkennen, deuten und auswerten können mit dem Ziel, die fruchtbaren und unfruchtbaren Tage in Ihrem Zyklus zu ermitteln.

10.11.2022 | 16:30 Uhr - ca. 18:30 Uhr Kurs-Nr. 2200101

Termine Herbstkurs:
10.11.2022 | 24.11.2022 | 15.12.2022 | 12.01.2023

23.03.2023 | 16:30 Uhr - ca. 18:30 Uhr Kurs-Nr. 2200101

Termine Frühjahrskurs:
23.03.2023 | 20.04.2023 | 25.05.2023 | 06.07.2023

Ort: Augsburg | Haus Sankt Ulrich
Leitung: Birgit Gebauer
Kosten: 150 € für alle vier Einheiten (Ermäßigung für Studierende und Arbeitssuchende möglich)
Anmeldung: bis 02.11.2022 bzw. 20.03.2023 bei NFP-Stelle
Kinderbetreuung: ohne Kinderbetreuung

MY FERTILITY MATTERS (MFM) UND NATÜRLICHE FAMILIENPLANUNG (NFP)
Alles rund um die Fruchtbarkeit

Hier erfahren Sie, wie wir mit den wunderbaren Workshops „KörperWunder-Werkstatt“, „Zyklus-Show“, „Agenten-Spiel“, „WaageMut“ und „NFP“ Kindern, Jugendlichen und Erwachsenen einen altersgerechten, anschaulichen und wertschätzenden Zugang zu ihrer Fruchtbarkeit vermitteln.

25.10.2022 | 17 Uhr - 19:30 Uhr Kurs-Nr. 2200201

09.03.2023 | 17 Uhr - 19:30 Uhr Kurs-Nr. 2200201

Ort: Augsburg | Haus Sankt Ulrich
Leitung: Birgit Gebauer
Anmeldung: bis 07.10.2022 bzw. 01.03.2023 bei NFP-Stelle
Kinderbetreuung: ohne Kinderbetreuung

MUTTER-TOCHTER-TAG
Alles rund um die Fruchtbarkeit

Ein wundervoller Erlebnistag für Mütter und Töchter: Die Entdeckungsreise in den Körper der Frau. Die Mädchen erleben die Zyklus-Show und die Mütter die „Reise in den Zyklus der Frau“. Gemeinsame Pausen, Mittagessen sowie Austausch zwischen großen und kleinen Frauen inklusive :-)

07.01.2023 | 9 Uhr - ca. 17:30 Uhr Kurs-Nr. 2200102

Ort: Leitershofen | Exerzitienhaus St. Paulus
Leitung: Johanna Bauer | Birgit Gebauer
Kosten: 90 € pro Mutter-Tochter-Paar | jede weitere Tochter 25 € Mittagessen inklusive
Anmeldung: bis 06.10.2022 bei NFP-Stelle
Kinderbetreuung: ohne Kinderbetreuung

MUTTER-TOCHTER-TAG
Eine faszinierende Reise in den Körper der Frau

Ein wundervoller Erlebnistag für Mütter und Töchter: Die Entdeckungsreise in den Körper der Frau. Die Mädchen erleben die Zyklus-Show und die Mütter die „Reise in den Zyklus der Frau“. Gemeinsame Pausen, Mittagessen sowie Austausch zwischen großen und kleinen Frauen inklusive :-)

28.01.2023 | 9 Uhr - ca. 17:30 Uhr Kurs-Nr. 2200102

Ort: Augsburg | Haus Sankt Ulrich
Leitung: Johanna Bauer | Birgit Gebauer
Kosten: 90 € pro Mutter-Tochter-Paar | jede weitere Tochter 25 € Mittagessen inklusive
Anmeldung: bis 26.10.2022 bei NFP-Stelle
Kinderbetreuung: ohne Kinderbetreuung

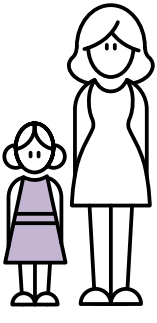

UNSERE REFERENT*INNEN

in den Außenstellen des Bischöflichen Seelsorgeamtes

Aussenstelle Augsburg

Auf dem Kreuz 58
86152 Augsburg

efs-augsburg@bistum-augsburg.de
Telefon: 0821 3166-2110 oder 2111

Dr. Konrad H. Blüml
Pastoralreferent

Stefanie Kasche
Pastoralreferentin

Prisca Leeb
Pastoralreferentin

Kerstin Steffe
Pastoralreferentin

Aussenstelle Donauwörth

Heilig-Kreuz-Straße 19
86609 Donauwörth

efs-donauwoerth@bistum-augsburg.de
Telefon: 0906 70628-70

Ulrich Berens
Pastoralreferent

Aussenstelle Kaufbeuren

Spiraltor 4
87600 Kaufbeuren

efs-kaufbeuren@bistum-augsburg.de
Telefon: 08341 938225

Elisabeth Weißenhorn-Höfle
Pastoralreferentin

Aussenstelle Kempten

Frühlingsstraße 27
87439 Kempten

efs-kempten@bistum-augsburg.de
Telefon: 0831 6972833-12

Veronika Füllbier
Pastoralreferentin

Aussenstelle Memmingen

Augsburger Straße 14
87700 Memmingen

efs-memmingen@bistum-augsburg.de
Telefon: 08331 98434-41

Robert Haas
Pastoralreferent

Aussenstelle Neu-Ulm

Johannesplatz 4
89231 Neu-Ulm

efs-neu-ulm@bistum-augsburg.de
Telefon: 0731 97059-44

Ulrich Hoffmann
Pastoralreferent

Aussenstelle Schrobenhausen

Im Tal 9
86529 Schrobenhausen

efs-schrobenhausen@bistum-augsburg.de
Telefon: 08252 9098941

Gudrun Fendt
Pastoralreferentin

Bernhard Fendt
Gemeindereferent

Aussenstelle Weilheim

Waisenhausstraße 1
82362 Weilheim

efs-weilheim@bistum-augsburg.de
Telefon: 0881 9011509-20

Dieter Güntner
Pastoralreferent

Hubert Lüpken
Pastoralreferent

Fachstelle NFP & MFM

nfp@bistum-augsburg.de
Telefon Sekretariat:
0821 3166-2425
Telefon: 0821 3166-2431

Birgit Gebauer
Bildungsreferentin

Familienzentrum Neuburg/Donau

efs-schrobenhausen@bistum-augsburg.de
Telefon: 0821 3166-2428

Sigrid Busch

ADRESSEN

EHE- UND FAMILIENSEELSORGE

Anschrift für Besucher & Paketversand:

Ehe- und Familienseelsorge
Kappelberg 1
86150 Augsburg

efs@bistum-augsburg.de
Telefon: 0821 3166-2421

Anschrift für Briefversand:

Ehe- und Familienseelsorge
86140 Augsburg

Leitung:

Christian Öxler
Diözesanfamilienseelsorger

christian.oexler@bistum-augsburg.de
Telefon: 0821 3166-2410

Stv. Leitung:

Kerstin Steffe

kerstin.steffe@bistum-augsburg.de
Telefon: 0821 3166-2411

Fachstelle NFP & MFM:

Birgit Gebauer
Dr. Sabine Eisenreich
Bildungsreferentinnen

nfp@bistum-augsburg.de
Telefon: 0821 3166-2425 (Sekretariat)
Telefon: 0821 3166-2431

Familienzentrum Neuburg/Donau:

Sigrid Busch

efs-schrobenhausen@bistum-augsburg.de
Telefon: 0821 3166-2428

KOOPERATIONSPARTNER

Fachbereich Pastoral in Kindertageseinrichtungen:

Kappelberg 1
86150 Augsburg

info@kita-pastoral.de
www.kita-personal.de
Telefon: 0821 3166-2432

Psychologische Beratungsstelle für Ehe-, Familien- und Lebensfragen:

Mauerberg 6
86152 Augsburg

efl-augsburg@bistum-augsburg.de
Telefon: 0821 33333

Fachbereich Frauenseelsorge/Alleinerziehende:

Kappelberg 1
86150 Augsburg

frauenseelsorge@bistum-augsburg.de
Telefon: 0821 3166-2451
fs-alleinerziehende@bistum-augsburg.de
Telefon: 0821 3166-2422

Fachbereich Männerseelsorge:

Kappelberg 1
86150 Augsburg

maennerseelsorge@bistum-augsburg.de
Telefon: 0821 3166-2131

Zusätzliche Adressen des Bischöflichen Seelsorgeamtes, von Verbänden und geistlichen Gemeinschaften unter: **www.bistum-augsburg.de**

GESCHÄFTSBEDINGUNGEN

Kosten
Für Tagesveranstaltungen und längere Maßnahmen sind die Kosten bei der jeweiligen Ausschreibung angegeben.

Wochenenden
Ein Wochenende kostet je nach Haus inklusive Verpflegung, Arbeitsmaterial, Kinder- und Jugendbegleitung (wenn angeboten):

- Pro Erwachsene/r: 80 € | 90 € | 95 € | 100 € | 105 €
- Pro Kind im Alter 1 - 6 Jahre: 30 € | 35 €
- Pro Kind im Alter 7 - 18 Jahre: 40 € | 45 €
- Das dritte und weitere Kinder, sowie Kinder unter einem Jahr sind kostenfrei

Die Anmeldung gilt als verbindlich nach Erhalt des Bestätigungsschreibens und Eingang der Teilnehmergebühr auf unserem Konto. Wir behalten uns vor, bei Nichterreichen der Mindesteilnehmerzahl die Veranstaltung zu stornieren.

Kontoverbindung
Ehe- und Familienseelsorge Augsburg | IBAN: DE53750903000000110817
BIC: GENODEF1M05 | bei der Liga Bank Augsburg

Zeitlicher Rahmen für Wochenenden
Falls nicht anders ausgegeben, beginnen wir Freitag mit dem Abendessen um 18 Uhr und enden am Sonntag nach dem Mittagessen um ca. 13:30 Uhr.

Kinder- und Jugendgruppen
Die Gruppenleiter*innen gestalten für Kinder und Jugendliche zeitweise ein eigenes, altersgerechtes Programm.

Mehrtägige Reisen
Bei mehrtägigen Reisen ist nach Erhalt des Bestätigungsschreibens innerhalb von 14 Tagen eine Anzahlung von 20 % des Reisepreises zu entrichten. Die Restzahlung ist sechs Wochen vor Reiseantritt fällig. Wir behalten uns vor, bei Nichterreichen der Mindestteilnehmerzahl die Veranstaltung zu stornieren.

Zuschuss
Bei geringem Einkommen können Familien einen Zuschuss zu den Kosten beantragen. Die Bedingungen können Sie im Internet einsehen: www.zbfs.bayern.de/foerderung/familie.

Bitte beachten Sie für eine Förderung muss der Antrag vor Buchung der Maßnahme eingereicht werden, um eine Förderung zu bekommen.

Förderung von Familienmaßnahmen
Das Bistum Augsburg fördert Veranstaltungen für Familien und Familienkreise von Pfarreien, Pfarreiengemeinschaften und Verbänden. Weitere Informationen und die Zuschussanträge finden Sie unter: www.bistum-augsburg.de/familienfoerderung.

Stornogebühren
Bei Absagen nach Erhalt der schriftlichen Bestätigung wird von uns eine Bearbeitungsgebühr von 30 € erhoben. Bei einer Stornierung zwischen 4 - 1 Woche vor Veranstaltungsbeginn werden 50 % der anfallenden Kosten verrechnet. Bei Stornierung ab 7 Tage vor Beginn der Veranstaltung und dem Anreisetag werden die Kursgebühren zu 100 % in Rechnung gestellt. Sollte der Platz nach Absage erneut belegt werden können, verrechnen wir nur die Bearbeitungsgebühr.

Spenden
Der erhobene Betrag deckt etwa die Hälfte der tatsächlichen Kosten. Wir sind dankbar für jede Spende. Wenn es Ihnen möglich ist, bezahlen Sie einen höheren Beitrag. Sie erhalten eine Spendenquittung. Wir bedanken uns herzlich bei allen Spender*innen.

UlrichsJUBILÄUM 2023/24

Mit dem Ohr des Herzens

Hören Sie mit – Handeln wir gemeinsam!

Bischof Ulrich von Augsburg (890-973) stellte sich mutig den Herausforderungen seiner Zeit. Er hatte einen Blick für die Menschen in Not und sorgte umsichtig für Leib und Seele.

Mit einem vielfältigen Jubiläumsprogramm wollen wir hören, was Ulrich uns heute zu sagen hat.

Jetzt informieren und mitmachen auf **ulrichsjubiläum.de**